

| | |
|-----------------------|--|
| Projekt: | SVS - Seefeld Village Resort |
| Auftraggeber: | Seefeld Village GmbH Leutascherstraße 810 Seefeld in Tirol |
| Anlagenteil, Bauwerk: | BIM Modell |
| Darstellungsart: | 3D Ansicht |
| Planart, Plantyp: | Konzept |

| | | |
|----------------|------------|---|
| Planverfasser: | |  |
| Plan-Nr.: | 01 | |
| Datum: | 08.02.2024 | |
| Bearbeiter: | Msch | |
| geprüft: | Swietelsky | |
| Maßstab: | -- | |

| Rev. | Art der Änderung | Datum | bearbeitet | freigegeben |
|------|------------------|-------|------------|-------------|
| a | | | | |
| b | | | | |
| c | | | | |

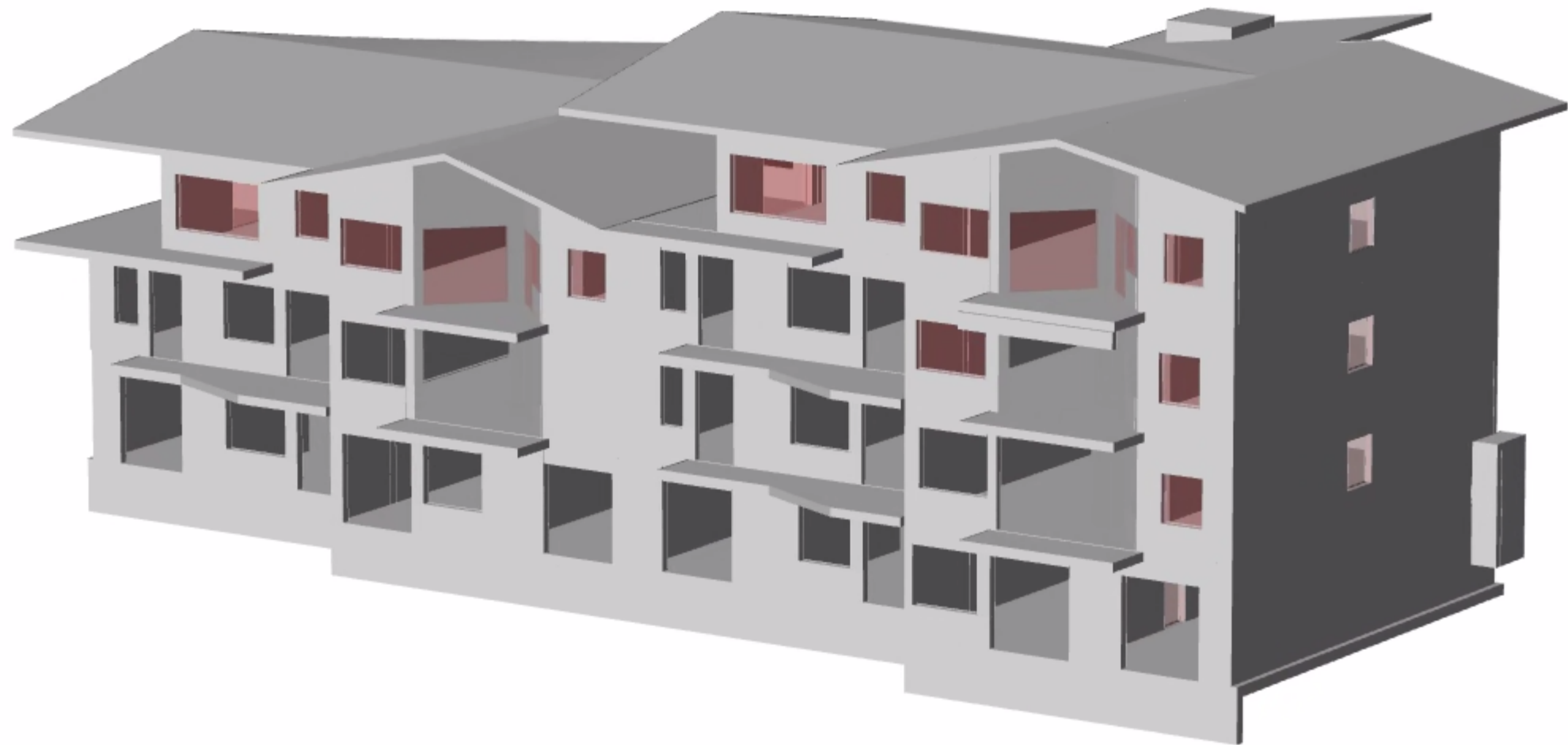

| | |
|---|---|
| Projekt: SVS - Seefeld Village Resort | Planverfasser:  |
| Auftraggeber: Seefeld Village GmbH Leutascherstraße 810 Seefeld in Tirol | |
| Anlagenteil, Bauwerk: BIM Modell | Plan-Nr.: 01 |
| Darstellungsart: 3D Ansicht | Datum: 08.02.2024 |
| Planart, Plantyp: Konzept | Bearbeiter: Msch |
| | geprüft: Swietelsky |
| | Maßstab: -- |

| Rev. | Art der Änderung | Datum | bearbeitet | freigegeben |
|------|------------------|-------|------------|-------------|
| a | | | | |
| b | | | | |
| c | | | | |